

Obec Bukovec

Záměr obce Bukovec pronajmout majetek obce

Nabídka věcí určených k pronájmu.

Obec Bukovec dle § 39 zákona č. 128/2000 Sb. o obcích, v platném znění, tímto zveřejňuje záměr pronájmu níže specifikovaného majetku obce, a to movitého i nemovitého majetku v katastrálním území Bukovec u Jablunkova, který tvoří lyžařský areál Kempaland, a sice:

pozemků, které vlastní Obec Bukovec:

parc. č. 525/2, ostatní plocha – jiná plocha, parc. č. 525/3, ostatní plocha – jiná plocha, parc. č. 525/4, ostatní plocha – jiná plocha, parc. č. 525/5, ostatní plocha – jiná plocha, parc. č. 681/3, ostatní plocha – jiná plocha, parc. č. 688/3, ostatní plocha – jiná plocha, par. č. 688/4, ostatní plocha – jiná plocha, parc. č. 688/5, ostatní plocha – jiná plocha, parc. č. 688/6, ostatní plocha – jiná plocha, parc. č. 688/7, ostatní plocha – neplodná půda, parc. č. 689/8, ostatní plocha - jiná plocha, 704/4, ostatní plocha – jiná plocha, parc. č. 880/22, trvalý travní porost, parc. č. 880/23, trvalý travní porost, parc. č. 880/27, trvalý travní porost, prac. č. 880/56, trvalý travní porost, parc. č. 880/57, ostatní plocha – neplodná půda, parc. č. 880/59, trvalý travní porost, parc. č. 880/60, trvalý travní porost, parc. č. 880/61, ostatní plocha – neplodná půda, parc. č. 880/62, ostatní plocha – jiná plocha, parc. č. 880/63, ostatní plocha – jiná plocha, parc. č. 880/64, trvalý travní porost, parc. č. 880/66, ostatní plocha – ostatní komunikace, parc. č. 883/2, trvalý travní porost, parc. č. 883/9, ostatní plocha – jiná plocha, parc. č. 883/10, trvalý travní porost, parc. č. 1424/6 trvalý travní porost (část pozemku), parc. č. 1424/10, ostatní plocha – ostatní dopravní plocha, parc. č. 1424/11, ostatní plocha – ostatní komunikace, parc. č. 3898, ostatní plocha – ostatní komunikace, parc. č. 3902/2, ostatní plocha – ostatní komunikace a parc. č. 1424/9, trvalý travní porost (část pozemku),

pozemků, které přejdou do vlastnictví Obce Bukovec v důsledku převodu jmění společnosti Technické služby Bukovec, s.r.o., na společníka:

parc. č. 1424/14, trvalý travní porost, parc. č. 880/19, trvalý travní porost, parc. č. 880/41, vodní plocha – zamokřená plocha, parc. č. 880/47, ostatní plocha – ostatní komunikace, parc. č. 880/48, ostatní plocha – neplodná půda a parc. č. 659, trvalý travní porost,

staveb nebo jejich částí, které vlastní Obec Bukovec:

prostory sloužící podnikání v budově č.p. 373 na pozemku parc. č. st. 797, zastavěná plocha a nádvoří, o jejich celkové výměře 128,44 m²,
budova bez č.p./č.e. - nástupní stanice na pozemku parc. č. st. 798, zastavěná plocha a nádvoří,
budova bez č.p./č.e. - výstupní stanice na pozemku parc. č. st. 799, zastavěná plocha a nádvoří,

dalšího majetku ve vlastnictví Obce Bukovec:

lyžařský vlek,
zasněžování sjezdovky (část),
osvětlení sjezdovky,
přípojka vody pitné,
kanalizace splašková,
kanalizace dešťová,
přípojka elektrického vedení a trafostanice,

dalšího majetku ve vlastnictví Obce Bukovec, který přejde do vlastnictví Obce Bukovec v důsledku převodu jmění společnosti Technické služby Bukovec, s.r.o., na společníka:

vlek (1,5-100) – dětský,
svozová deka,
sněžný skútr,
kanadské sáně,
vakuové dláhy,
sněhové dělo LENKO FA 380,
sněhové dělo LENKO FA
kamera, včetně připojení (lyžařský vlek - sloup č. 9),
hasící přístroj 6P ReAl(21A) + 2P ReAl Albeco,
reflektor LED (budova),
vlekové zařízení - software k dělům,
čerpadlo 29.12.2.,
zasněžování pro ostatní průmysl,
turnikety (3ks) 99,
sněžné dělo 99,
sněžné dělo 99,
automatika, snownet, příslušenství 99,
vlek (Blahuta) 200 m,
pojízdný modulový chodník 99,
zasněžovací tyč,
systém odbavení osob EasyPay,
pásové vozidlo Kassbohrer PistenBully600.

Doplňující informace:

- předpokládaná doba začátku nájmu je 1. 9. 2023,
- nájem lze sjednat na dobu určitou i neurčitou,
- Obec Bukovec připouští pronájem výše uvedeného majetku jako celku i jednotlivě,
- Obec Bukovec si vyhrazuje právo neuzavřít nájemní smlouvu s žádným uchazečem,
- na uzavření nájemní smlouvy není právní nárok a uchazeči nemají nárok na náhradu nákladů spojených s podáním nabídek,
- odchylka od obvyklé výše nájemného musí být zdůvodněna, jde-li o cenu nižší než obvyklou,
- užívání některých pozemků třetích osob, které nejsou ve vlastnictví Obce Bukovec, ale jsou potřebné pro provozování lyžařského areálu Kempaland, má Obec Bukovec zajištěno smluvně, podrobnosti jsou k dispozici na vyžádání na Obecním úřadu Bukovec,
- seznam dalších pozemků třetích osob, které nejsou ve vlastnictví Obce Bukovec, ale jsou potřebné pro provozování lyžařského areálu Kempaland, a jejichž užívání v současnosti není smluvně zajištěno, je k dispozici na vyžádání na Obecním úřadu Bukovec.

Zveřejnění tohoto záměru pronájmu schválilo Zastupitelstvo obce Bukovec na svém 9. Zasedání, konaném dne 26. 6. 2023, usnesením č. 9.288

Své nabídky zasílejte do pondělí 31.7.2023 do 12:00 hodin v zapečetěné obálce s názvem „Výběrové řízení – obálková metoda - pronájem areálu Kempaland za účelem provozování sjezdovky NEOTEVÍRAT NABÍDKA“

Další podrobnější informace lze získat na Obecním úřadě v Bukovci.



Monika Czepczorová
starostka obce

OBEC BUKOVEC
739 85 BUKOVEC
IČO: 00535940

Vyvěšeno dne: 3.7.2023

OBECNÍ ÚŘAD
739 85 BUKOVEC

Jana Brzežková



Sňato dne:

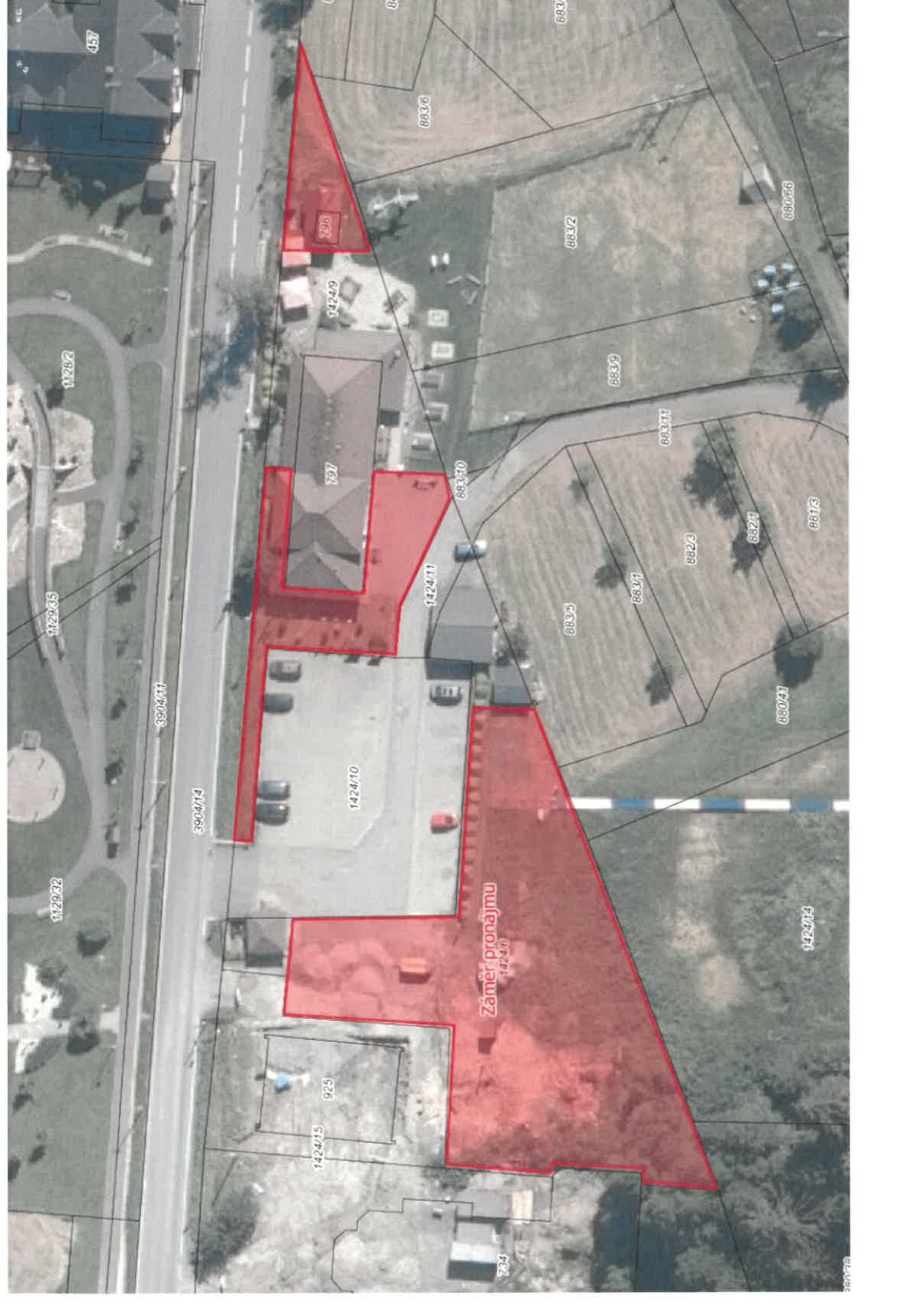

736

9424/9

737

1424/11

1424/10

925

Zámer pronájmu
1424/6

457

1129/2

1129/5

1129/2

3904/11

3904/14

1424/15

734

3907/5

883/6

883/3

883/2

880/56

883/9

883/11

881/3

883/5

883/1

882/3

882/1

880/41

1424/14

